

**INREDE:**

**MÅTT:**

Invändigt B 2650 x L 8200 x H 2400  
 Transport B 2920 x L 8650 x H 3000

**VIKT TOM:**

Ca 3500 kg

**ANSLUTNINGAR:**

EL, CEE 432-6 2,7 kW

**STANDARD:**

- Närvarostyrd belysning
- Taksäkerhetsögla
- Inv. skiva folierad spånskiva
- Fönstergaller
- Persienn
- Steghållare
- Ⓟ = FTX ventilation monteras
- - - = Optilinekanal

BET	ANT	ÄNDRINGEN AVSER	DATUM	SIGN
-----	-----	-----------------	-------	------

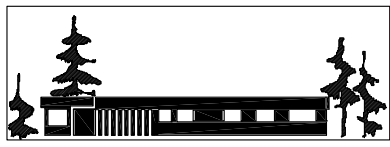

**KILSBODEN**  
 MOELVEN BYGGMODUL AB 010-1225900

RITAD/KONSTR AV	UPPDRAG.NR
-----------------	------------

ORT/DATUM	KOD/TYP/POS	RITINGSNUMMER	ÄNDR BET
-----------	-------------	---------------	----------

**K10V-K**

SKALA **1:50**

**17-001**

REF:

LAGER:

PLO: